MyCabin

Milla 47

Pełna specyfikacja

O modelu: Powierzchnia budynku: 13 x 3.59 m (46.67 m²) Powierzchnia z antresolą: 55.10 m² Pokoje: 3 + antresolą

Pakiety	Standard 303,485 zł	Pełny 344,295 zł
DEKORACJA ZEWNĘTRZNA · Świerk, drobno cięty, 21 x 120 mm, klasa AB, kolor antracytowy · Izolacja ściany 150 mm (wełna)	●	●
POWIERZCHNIA WEWNĘTRZNA · Świerk, strugany, 12 x 140 mm, klasa AB, 2-krotnie woskowany z 3 stron (odcień przezroczysty biały)	●	●
PODŁOGI · Podłoga laminowana, MAMMUT 33 klasa 12 mm dąb naturalny D4794 · Inne opcje MAMMUT 33 klasa 12 mm dąb jasny D4752; MAMMUT 33 klasa 12 mm dąb ciemny D4726 · Izolacja podłogi 200 mm (wełna)	●	●
DACH · profil rolkowy Classic C, antracyt · system odprowadzania wody · izolacja dachu 200 mm (wełna)	●	●
OKNA I DRZWI · Potrójnie szklone okna i drzwi z podwójnymi szybami PVC · Kolor profili okiennych (wewnątrz/na zewnątrz) RAL 7016	●	●
ZAOPATRZENIE W WODĘ · Zaopatrzenie w wodę - kuchnia, prysznic, garnek, zlew i bojler na wodę	●	●
ŚCIEK · Budowa kanalizacji - kuchnia, prysznic, garnek i zlew	●	●

INSTALACJA ELEKTRYCZNA · Gniazdka · Włączniki światła · Oprawy oświetleniowe w łazience · Okablowane gniazda oświetleniowe w pomieszczeniach mieszkalnych · Gniazdo zewnętrzne	●	●
WENTYLACJA · Otwór wentylacyjny d100 mm (w łazience) z zasilaniem elektrycznym · Aktywne urządzenia wentylacyjne z rekuperatorem	●	●
ZEWNĘTRZNE OŚWIETLENIE ELEWACJI	●	●
KASETON Z NAZWĄ	●	●
DUSZA	●	●
DONICZKI	●	●
UMYWALKA Z SZAFKĄ	●	●
BOJLER	●	●
SCHODY NA DRUGIE PIĘTRO (DREWNIANE)	●	●
OBUDOWA NA DRUGIM PIĘTRZE	●	●
DRZWI DĘBOWE 3 szt	●	●
KUCHNIA Z WYPOSAŻENIEM · Płyta elektryczna · Oświetlenie LED · Lodówka · Zlewozmywak · Kran	○	●
WBUDOWANA SZAFA W KORYTARZU	○	●
WBUDOWANA SZAFA W SYPIALNI	○	●

Parametry zewnętrzne domu

Szerokość: 3.59 m

Długość: 13.00 m

Wysokość: 3.71 m

Parter

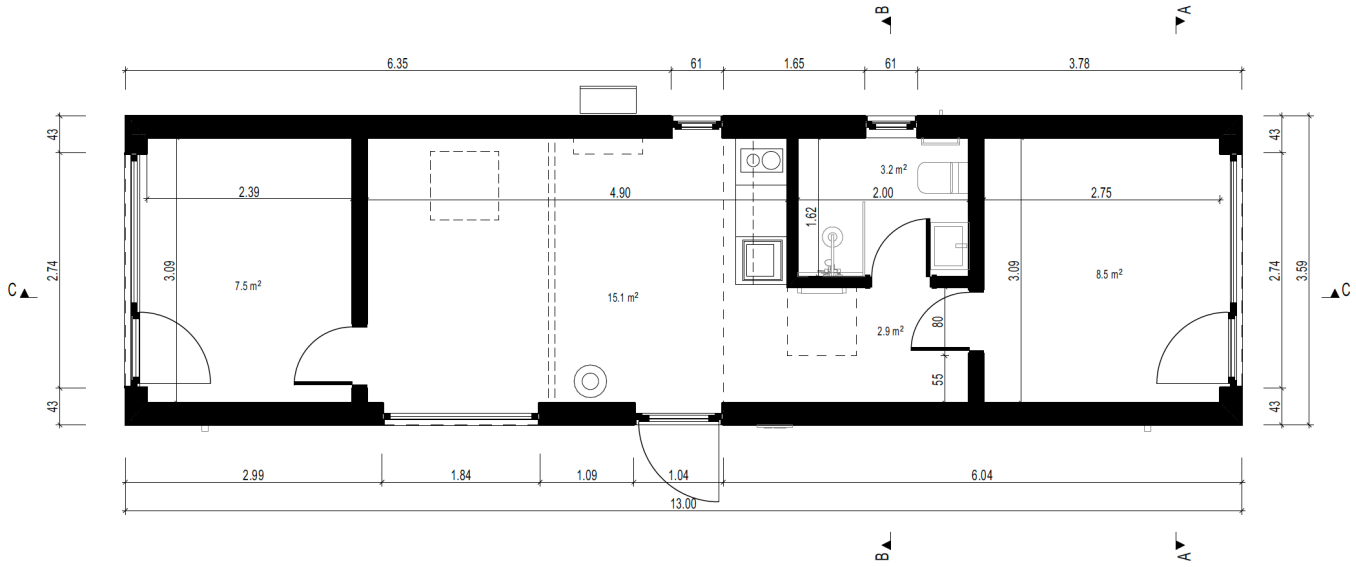

Antresola

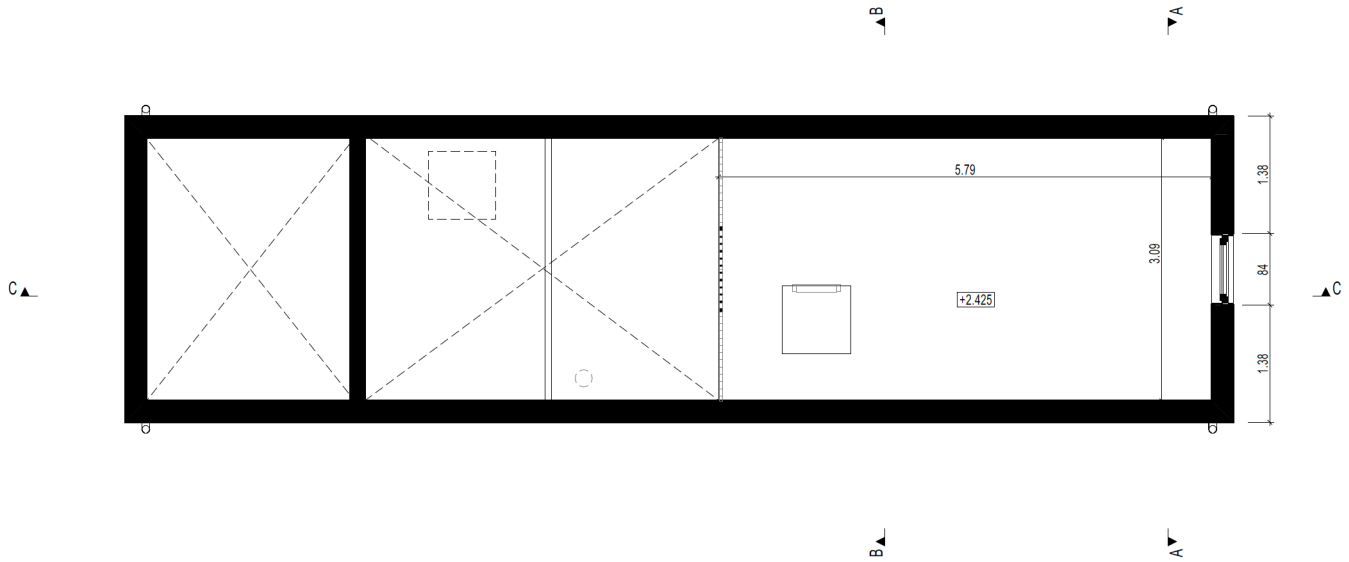

Sadzonki

FACADE ON AXIS 1-2
M 1 : 50

FACADE ON AXIS A-B
M 1 : 50

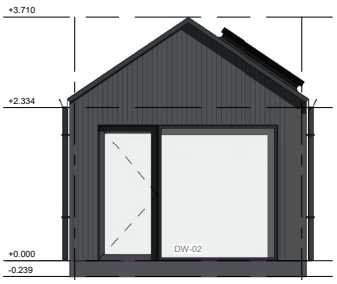

FACADE ON AXIS 2-1
M 1 : 50

FACADE ON AXIS B-A
M 1 : 50

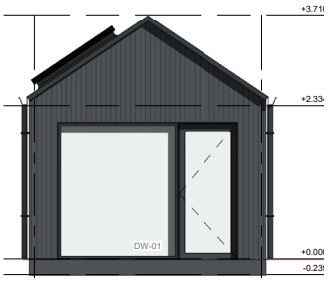

SECTION A-A
M 1 : 50

SECTIONA B-B
M 1 : 50

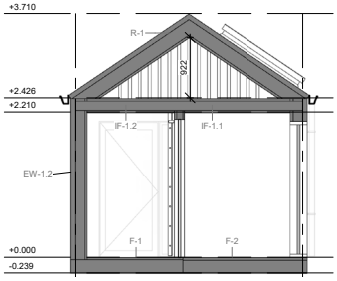

Konstrukcja ściany

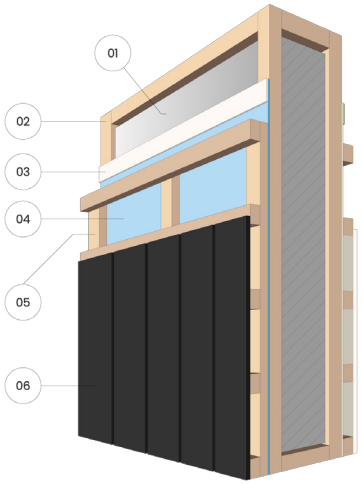

Wykończenie zewnętrzne

1) Ogrzewanie
2) Drewniana rama
3) Taśma łącząca
4) Parawan
5) Poszycie
6) Deski okładzinowe

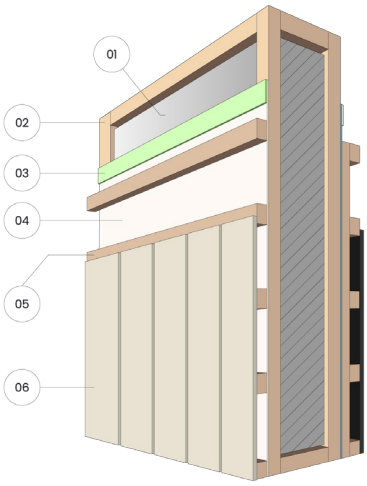

Dekoracja wnętrz

1) Ogrzewanie
2) Drewniana rama
3) Taśma łącząca
4) Tarcie parowe
5) Poszycie
6) Płyty ścienne

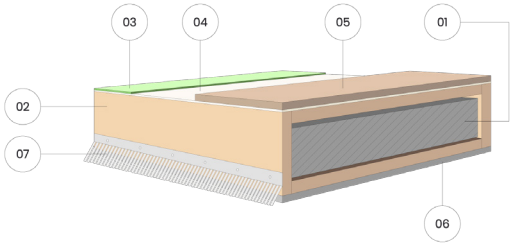

Podłoga

1) Ogrzewanie
2) Drewniana rama
3) Taśma łącząca
4) Tarcie parowe
5) PŁYTA OSB
6) Płyta wiatroizolacyjna wiązana cementem
7) Siatka odporna na gryzonie

Ogrzewanie	Ściany zewnętrzne	Dach	Podłoga
Grubość, mm	150	200	200

© 2025 MyCabin